



MINISTERO DELLE FINANZE
DIREZIONE GENERALE DEL CATASTO E DEI SERVIZI TECNICI ERARIALI

ACCERTAMENTO GENERALE DELLA PROPRIETA' IMMOBILIARE URBANA
(R. DECRETO LEGGE 13 APRILE 1939 XVII N° 652)

Planimetria degli immobili urbani denunciati con la Scheda N° 4014859
Comune Tivoli Ditta Opera Pia Paddei della
Comunità di Fabbricati
Via Campitelli 25 *"Seguire cognome, nome, paternità del solo primo intestatario"*

1398

ACCERTAMENTO GENERALE DELLA PROPRIETA' IMMOBILIARE URBANA
(R.D.L. 13 aprile 1939-XVII, n. 652)
di <u>COMUNE Tivoli</u>
Talloncino di riscontro DELLA SCHEDA NUMERO 4014859
<small>AVVERTENZA: Il presente talloncino deve essere incollato a cura del dichiarante sulla planimetria (riproduttrice la unità immobiliare denunciata con la presente scheda) da presentare ai sensi dell'articolo 7 del R. D. L. 13 aprile 1939-XVII, n. 652.</small>

Tavola I

PIANO TERRA = aule scolastiche

Villa d'Este

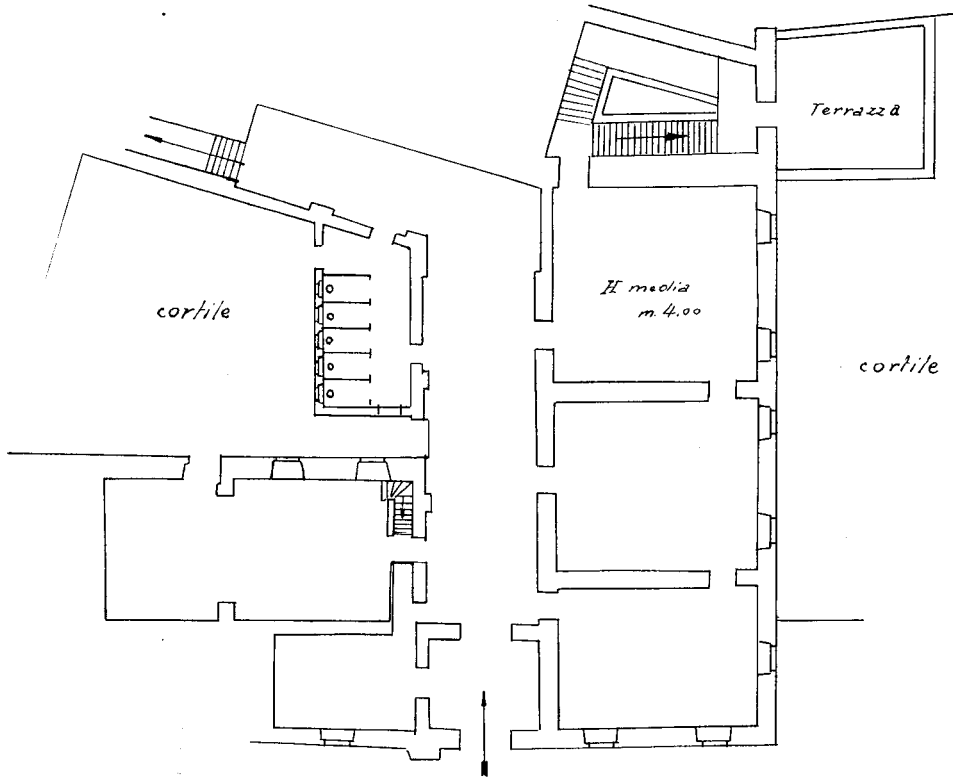

Via Campitelli

ORIENTAMENTO

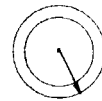

TIVOLI



OPERA PIA TADDEI
AMMINISTRATA
DELLA COMUNITA' DI FABBRICATI
di S. VINCENZO DE PAULI
T. P. L. *(Titolo, nome e cognome del tecnico)*
Compilata dal
S. Vincenzo de Pauli
iscritto all'Albo de
della Provincia di Tivoli

Data 28 Febbraio 1940 Firma R. Pretendente
XVII J. Giubiani

Comune di Tivoli - Cod. Amm. c. I182 - Prot. n. 0047445 del 25/06/2024 11:22 - PARTENZA

Catasto dei Fabbricati - Situazione al 30/03/2022 - Comune di TIVOLI(L182) - < Foglio 55 - Particella 17 - Subalterno 2 > - Utu graffiata VIA CAMPITELLI n. 5-7 Piano S1 - T-1

Ultima planimetria in atti



MINISTERO DELLE FINANZE
DIREZIONE GENERALE DEL CATASTO E DEI SERVIZI TECNICI ERARIALI

ACCERTAMENTO GENERALE DELLA PROPRIETA' IMMOBILIARE URBANA

(R. DECRETO LEGGE 13 APRILE 1939 - XVII N° 652)

Planimetria degli immobili urbani denunciati con la Scheda N° 40/4859

Comune *Tivoli*

Ditta *Opera Pia Taddei*

Via *Campitelli*

Locali *dell'Orto Taddei*

*** Segnare cognome, nome, paternità del solo primo intestatario

SPAZIO
ove va incollato il
TALLONCINO di RISCONTRO
DELLA SCHEDA
con la quale
si denunciano
gli immobili

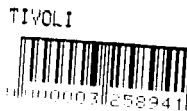
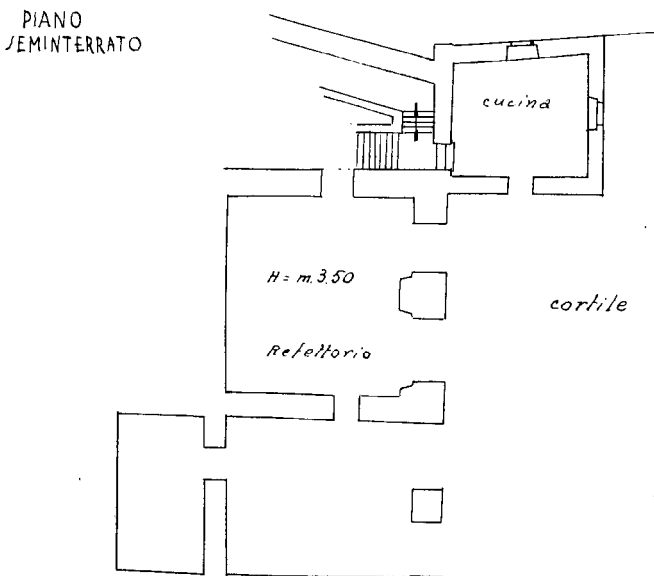
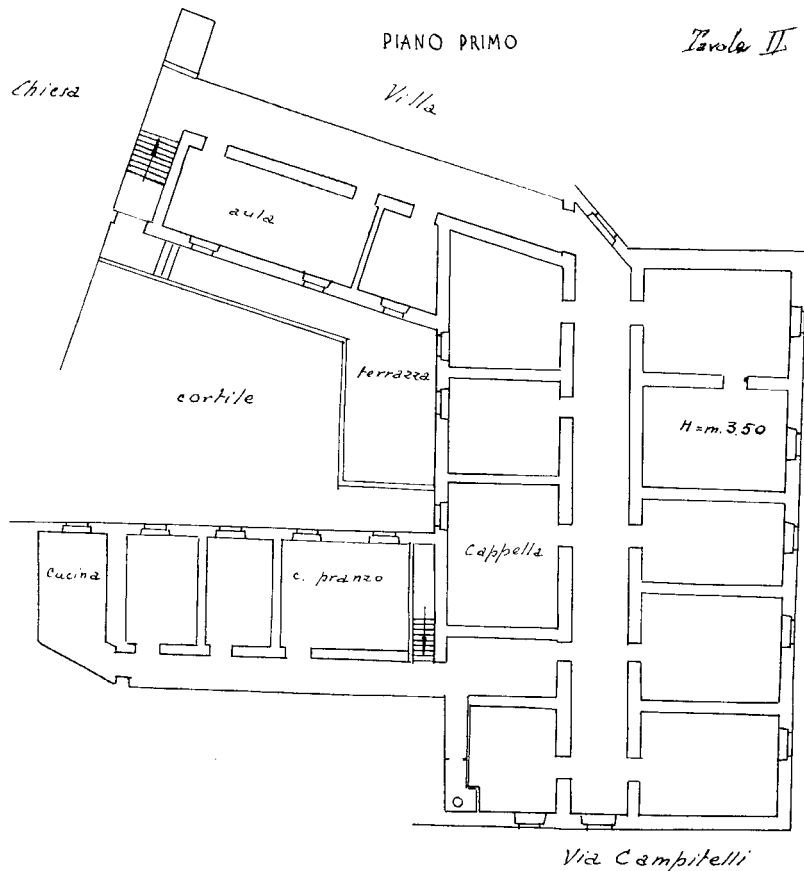

ORIENTAMENTO

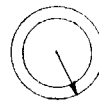

OPERA PIA TADDEI
AMMINISTRATA
DALLA CONFERENZA
DI S. VINCENZO DE' PAOLI
TIVOLI

SCALA di 1:200

Compilata da:
[Signature]
(Titolo, nome e cognome del tecnico)

Iscritto all'Albo de
della Provincia di

Data *28 Febbr. 1946* Firma *[Signature]*

[Signature]

Comune di Tivoli - Cod. Amm. c. I182 - Prot. n. 0047445 del 25/06/2024 11:22 - PARTENZA

Catasto dei Fabbricati - Situazione al 30/03/2022 - Comune di TIVOLI(L182) - < Foglio 55 - Particella 17 - Subalterno 2 > - Utu graffiata
VIA CAMPITELLI n. 5-7 Piano S1 - T-1

Ultima planimetria in atti